RI DISTRICT
第2500地区 第8分区
JAPAN CHARTERED

ROTARY CLUB OF TESHIKAGA HOKKAIDO JAPAN

弟子屈 ロータリークラブ 会報

Weekly Report

■RI会長:ロンD・バートン　■2500地区ガバナー:葭本正美　■2500地区第8分区ガバナー補佐:門前雪夫
《2011-12年度　弟子屈RC理事》　会長・桐木茂雄　会長エレクト・木暮敏男　幹事・小澤慎司
副会長・山口洋司　会計・佐藤嘉朗　職業奉仕・今井正蔵　社会奉仕・今井善昭　国際奉仕・辻谷智之
会場監督・筒井庄一　直前会長・竹森英彦

2014年1月9日　2013-14年度　第 26 回　通算　2825　回

年頭　恒例の　筒井　での　新年会です。さて、今年は　どんな　年　に　なりますか。

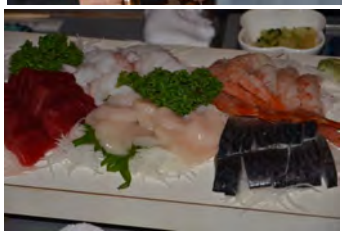

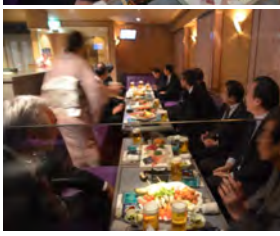

新年、明けまして
おめでとうございます。

2500地区の皆様、
今年もどうぞ
よろしくお願いいたします。

弟子屈ロータリークラブ　一同

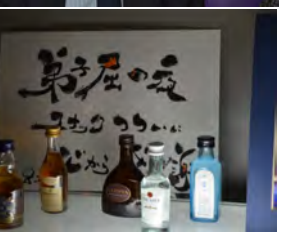

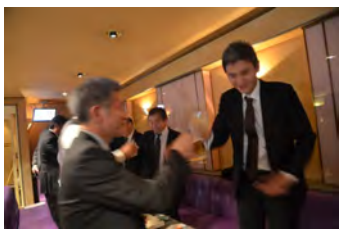
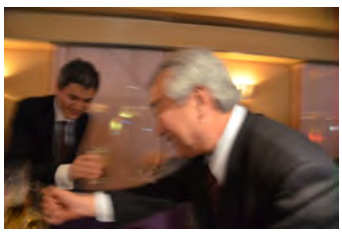

例会予定

1/12（日）成人式：観光文化センター14時
1/22（水）定時　ロータリー理解月間
1/29（水）定時　弟子屈中学校　黒萩徳樹先生

出席報告

会員数16名　出席16名　免除者　名　MU　名　出席率　100%

	本日	累計
ニコニコBOX	¥ 9,000	¥169,500
財団BOX	¥ 0,000	¥101,000
米山奨学会BOX	¥ 0,000	¥ 70,000

■例会：毎週水曜日　12時30分/ホテル摩周　■事務局：ホテル摩周内
弟子屈町湯の島2丁目3-22　TEL 015-482-2141（FAX 2142）
■発行　弟子屈RC広報委員会　広報委員長：今井善昭　委員：木暮敏男